

- Vegetazione

Pavimentazione esistente

Nuova pavimentazione in masselli di calcestruzzo autobloccanti

Nuova pavimentazione della canaletta

Messa in posa di lapillo vulcanico

Fornitura e messa a dimora di "macchie" mediterranee
- ELENCO INTERVENTI**

Abbattimento

VTA Strumentali

Interventi fitosanitari endoterapici

Potature

Eliminazioni rampicanti sui fusti

Realizzazione di cinture pacciamanti

Fornitura ed inserimento di arredo urbano

Realizzazione prato

Realizzazione orto sociale e didattico

Messa a dimora di specie arboree

Allestimento delle buche di alloggio per novi impianti

Realizzazione di impianti arbustivi a "macchia mediterranea"

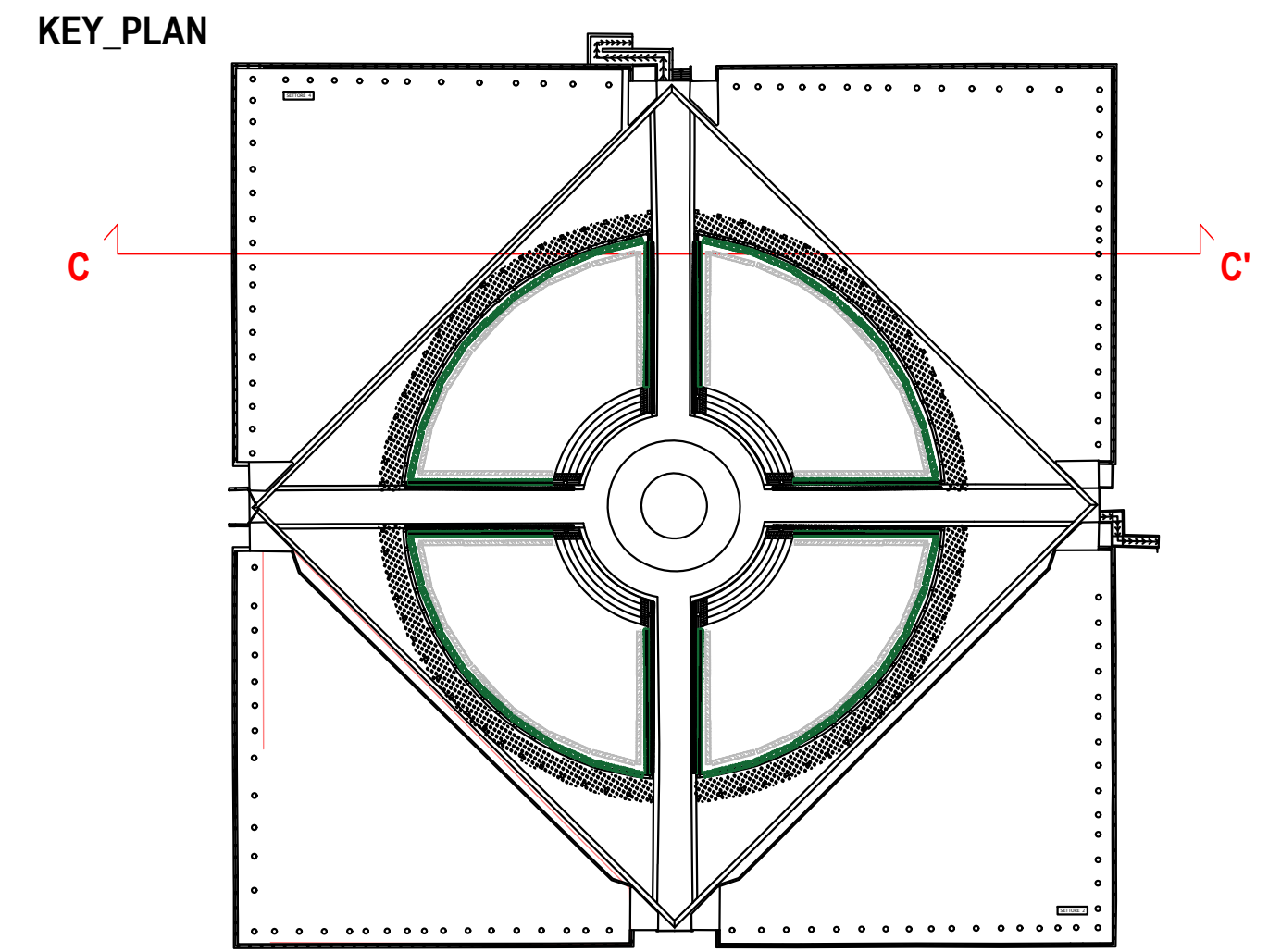

COMUNE DI NAPOLI
AREA TRASFORMAZIONE DEL TERRITORIO
SERVIZIO EDILIZIA RESIDENZIALE PUBBLICA E NUOVA CENTRALITÀ

Completamento del Programma di riqualificazione
di cui al contratto di Quartiere II di Pianura
LOTTO 1: Parco Falcone e Borsellino - Via E. Torricelli



PROGETTO ESECUTIVO

Committente:
Comune di Napoli - Area trasformazione del territorio
Dir. Servizio Edilizia Residenziale Pubblica e Nuove Centralità - Arch. P. Corotro
Responsabile Unico del Procedimento - Ing. Arch. G. Galea

Gruppo di Progettazione:
Gamma Ingegneria soc. coop.
Viale M. Cristina di Savoia 16/A - 80122 Napoli
e-mail: info@gammaingegneria.com - www.gammaingegneria.com

Vitruvius Engineering s.a.s.
Sede oper. Viale M. Cristina di Savoia 16/A - 80122 Napoli
Pec: vitruvius@pec.it

Dott. For. Nat. PhD Savino Mastrullo
Via Toledo, 156 - 80132 Napoli
e-mail: savino.mastrullo@gmail.com

Ing. Antonio Marino
Via Falstaff 8 - 80123 Napoli
e-mail: marino.antonio25@gmail.com

- ☐ DESCRITTIVI

☐ ARCHITETTONICI

☐ STRUTTURALI

☐ IMPIANTISTICI

☐ ECONOMICI

☐ SICUREZZA

DATA	OGGETTO	APPROVAZIONE	ELABORATO
00 Luglio 2021	Prima emissione (Progetto Definitivo approvato con D.D. 009 del 25/05/2021)		

TAV_FB_10

PROGETTO: SETTORE 4
Scala 1:100

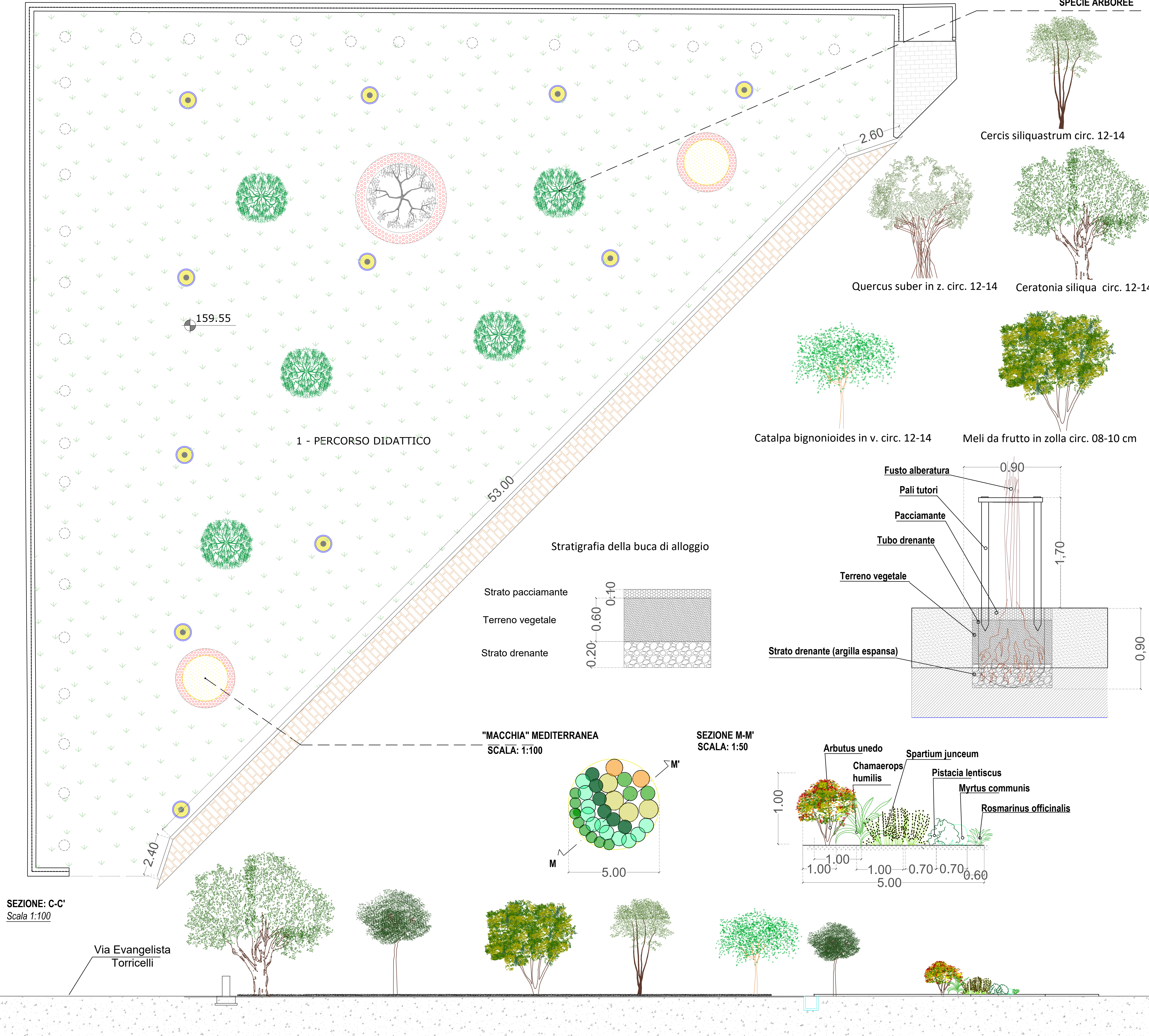

DETTAGLI COSTRUTTIVI
Scala 1:10

SPECIE ARBOREE

